

REPÚBLICA FEDERATIVA DO BRASIL



SECRETARIA DE ESTADO DE SEGURANÇA PÚBLICA  
INSTITUTO DE IDENTIFICAÇÃO DO PARANÁ



PÓLEGAR DIREITO

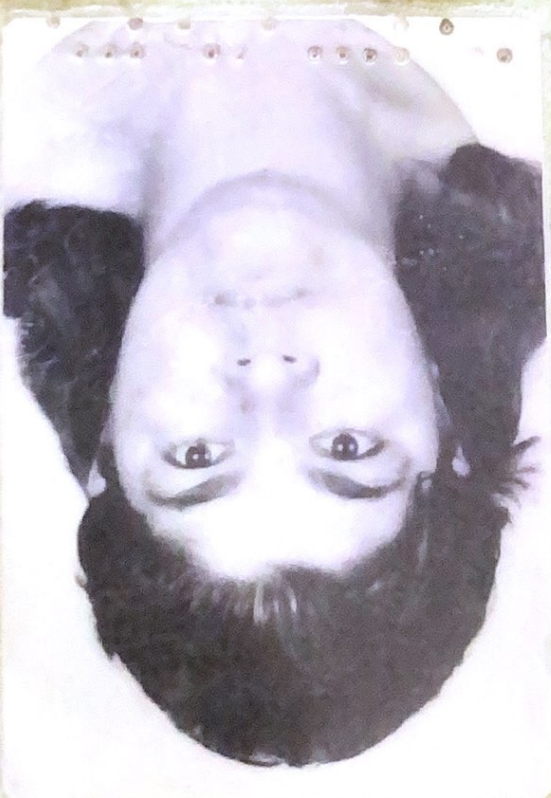

**NÃO ALFABETIZADA**

ASSINATURA DO TITULAR

CARTEIRA DE IDENTIDADE



VALIDA EM TODO O TERRITÓRIO NACIONAL

REGISTRO  
GERAL

5.684.306 0

DATA DE  
EXPEDIÇÃO

07/11/1996

NOME

TEREZA DOS SANTOS KLYPE PEIXOTO

FILIAÇÃO

LAUDENIRO EDUARDO KLYPE  
FABIANA ROSA DOS SANTOS

NATURALIDADE

HAMBURE/PR

DATA DE NASCIMENTO

15/10/1955

DOC ORIGEM

COMARCA=HAMBURE/PR, DA SEDE

C.CAS 2375, LIVRO=B20, FOLHA=106

CPF

ASSINATURA DO  RICARDO KÉPES NORONHA

CURITIBA - PR

LEI Nº 7.116 DE 29/08/83

ABNC



MINISTÉRIO DA FAZENDA  
SECRETARIA



SECRETARIA DA RECEITA FEDERAL  
CADASTRO DE PESSOAS FÍSICAS

DE INSCRIÇÃO

NÚMERO DE INSCRIÇÃO NO CPF

782687459 91

NOME COMPLETO

TEREZA DOS SANTOS KIPE

NASCIMENTO

21-10/1955

ASSINATURA

*Tereza dos Santos Kipe*

VALIDADE SOMENTE COM A APRESENTAÇÃO DE DOCUMENTO DE IDENTIDADE





REPÚBLICA FEDERATIVA DO BRASIL  
MINISTÉRIO DA INFRAESTRUTURA  
SECRETARIA NACIONAL DE TRÂNSITO



CARTEIRA NACIONAL DE HABILITAÇÃO / DRIVER LICENSE / PERMISO DE CONDUCCIÓN



VALIDA EM TODO O TERRITÓRIO NACIONAL

2546329812



2º e 1º NOME E SOBRENOME  
PAULO ROGERIO KLIPE

1ª HABILITAÇÃO  
22/12/2003

3 DATA, LOCAL E UF DE NASCIMENTO  
27/10/1985 MAMBORE/PR

4a DATA EMISSÃO  
20/01/2023

4b VALIDADE  
19/01/2033

ACC

D

4c DOC. IDENTIDADE / ÓRG. EMISSOR / UF  
9219690-9 SESP PR

4d CPF  
057.384.289-27

5 Nº REGISTRO  
03149921905

9 CAT. HAB.

AE

NACIONALIDADE  
BRASILEIRO

FILIAÇÃO

TEREZA DOS SANTOS KLIPE

7 ASSINATURA DO PORTADOR

*Paulo Rogério Klipe*



NOME DO CLIENTE TEREZA DOS S KLIPE PEIXOTO MATRÍCULA 1593.1353  
ENDEREÇO R NELSON C ALVES NÚMERO 00054 Nº LADO Nº FRENTE  
Q149 D35  
CEP 87.340-000 LOCAL MAMBORE FONE/SANEPAR 08002000115  
ROTEIRO DE LEITURA 156-04-19-001-06500 HIDRÔMETRO Y215G161616541 CAT-RES-COM-IND-UTP-POP  
011 001 000 000 000 000

HISTÓRICO DE CONSUMO/m<sup>3</sup>

02/23	03/23	04/23	05/23	06/23	07/23	08/23	09/23	10/23	11/23	12/23
10	11	12	15	15	14	9	24	18	15	15

## DESCRIÇÃO DOS SERVIÇOS LANÇADOS

	VALORES
MULTA P/ ATRASO PGTO	1,58
JUROS MORATORIOS 01/01	1,22
AT. MONET. P/ ATRASO	0,36
MULTA P/ ATRASO PGTO	1,98

FAIXAS DE CONSUMO	VOLUME	TOTAL
RESIDENCIAL	MINIMO 5	AGUA 48,97
	EXCEDENTE 15	ESGOTO 39,18
		92,20 73,76

TRIBUTOS FEDERAIS - LEI 12.741/12 - VALOR APROXIMADO R\$	21,80
REFERÊNCIA DATA LEITURA LEITURA ANTERIOR VALORES	
01/2024 08/01/2024 252	ÁGUA 141,17
DIAS DE CONSUMO 34	ESGOTO 112,34
	SERVIÇOS 5,14
MÉDIA DE CONSUMO/m <sup>3</sup> 16	TOTAL 259,25
ÚLTIMOS 5 MESES 16	CONSUMO/m <sup>3</sup> 20
MOTIVO DA AUSÊNCIA DE LEITURA	VCTO. 19/01/2024

Qualidade da Água Distribuída	Turbidez	Cor	Cloro	Fluor	Coli. Totais	Coli. Termo
Nº Mínimo de Amostras Exigidas	14	14	14	-	14	Observação no verso
Nº Amostras Realizadas	16	16	16	8	16	16
Nº Amostras que Atenderam à Legislação	16	16	16	8	16	16
Conclusão	Todas as amostras atenderam a legislaço.					

EMAIL SANEPAR: ATENDIMENTOAOCLIENTE@SANEPAR.COM.BR  
FACILITE SUA VIDA, CADASTRE NO DÉBITO AUTOMÁTICO.

82660000002-8 59250109202-3 40119159313-6 53012024319-7



CTRL: 1593.1353.0124.3175



MATRÍCULA	REFERÊNCIA	VENCIMENTO	VALOR TOTAL
1593.1353	01/2024 3 1	19/01/2024	259,25
SGC2K SGCJ62CO.PR1 - S1		430-156	04 00217-007278

FONE SANEPAR: 0800-200-0115

CONTA

NOME DO CLIENTE \_\_\_\_\_ MATRÍCULA 1593.1353  
TEREZA DOS S KLIPE PEIXOTO  
ENDEREÇO \_\_\_\_\_ NÚMERO 54  
R NELSON C ALVES  
Q149 D35  
CEP \_\_\_\_\_ LOCAL \_\_\_\_\_  
87.340-000 MAMBORE  
ROTEIRO DE LEITURA \_\_\_\_\_ HIDRÔMETRO \_\_\_\_\_ CAT - RES - COM - IND - UTP - POP -  
156-04-19-001-06500 Y21SG1616165-4-1 011 001 - - - -

QUALIDADE DA ÁGUA DISTRIBUÍDA	Turbidez	Cor	Cloro	Fúor	Coll. Totais	Definições no verso
Nº Mínimo de Amostras Exigidas	14	14	14	0	14	
Nº Amostras Realizadas	16	16	16	20	16	
Nº Amostras que Atenderam à Legislação	16	16	16	20	16	

Conclusão Todas as amostras atenderam a legislação.

HISTÓRICO DE PAGAMENTOS - CONDICIONADO AS OBSERVAÇÕES CONSTANTES NO VERSO

Ano	Jan	Fev	Mar	Abr	Mai	Jun	Jul	Ago	Set	Out	Nov	Dez
2023	PAGO	PAGO	PAGO	PAGO	PAGO	PAGO	PAGO	PAGO	PAGO	PAGO	PAGO	PAGO
2024	PAGO	PAGO	PAGO	---	---	---	---	---	---	---	---	---

FAIXAS DE CONSUMO			VOLUME			VALOR M3/RS			TOTAIS		
						ÁGUA			ÁGUA ESGOTO		
RES Mínimo			5						48,97 39,18		
De 6 a 10m3			5			1,52			7,60 6,08		
De 11 a 15m3			3			8,44			25,32 20,26		

HISTÓRICO DE CONSUMO/m3

05/23	06/23	07/23	08/23	09/23	10/23	11/23	12/23	01/24	02/24	03/24
15	15	14	9	24	18	15	15	20	7	14

DIAS DE CONSUMO	DATA LEITURA	LEITURA ANTERIOR	LEITURA ATUAL	CONSUMO/m3	REFERÊNCIA
28	04/04/2024	293	306	13	04/2024

MOTIVO DA AUSÊNCIA DE LEITURA	MÉDIA DE CONSUMO/m3 ÚLTIMOS 5 MESES	VENCIMENTO
	14	19/04/2024

PREVISÃO PRÓXIMA LEITURA	ÁGUA	ESGOTO	SERVIÇOS	TOTAL
06/05/2024	81,89	65,52		147,41

EMAIL SANEPAR: ATENDIMENTOAOCLIENTE@SANEPAR.COM.BR  
DEB. AUTOMÁTICO CAIXA<sup>a</sup> AUTORIZE NO BANCO NOVAMENTE

TRIBUTOS FEDERAIS - LEI 12.741 - VALOR APROXIMADO R\$ 12,40

AUTENTICAÇÃO NO VERSO OBSERVAÇÕES NO VERSO COMPROVANTE CLIENTE

82650000001-1 47410109202-8 40419159313-0 53042024819-3



CTRL:1593.1353.0424.8107

ROTEIRO:156-04-19-001-06500

65928BC047EC3CAD9BEA655FBCD49EB04E6AB273EF8D9DB93D7647818E78C463

**SANEPAR** 1593.1353 04/2024 81 19/04/2024 147,41  
MATRÍCULA REFERÊNCIA VENCIMENTO VALOR TOTAL

AUTENTICAÇÃO NO VERSO  
COMPROVANTE SANEPAR

PAGUE COM PIX





SERVIÇO REGISTRAL - CAMPO MOURÃO - PR

Ana Maria Colledan

Oficial

LIVRO C-028

FOLHA 290

TERMO 011927

ÓBITO

Sob os N<sup>os</sup> citados, foi lavrado hoje o Óbito de: JOSÉ MANOEL PEIXOTO, falecido em 21/03/1999, às 02:00hs, no Central Hospitalar, em Campo Mourão-PR, do sexo masculino, autônomo, casado, natural de Rolândia-PR, res. rua Nelson A. Canargo, 54 Conj. Nossa Sra. Aparecida, em Marbore-PR, com 55 anos. Filho de ROLDÃO PEIXOTO e ELLA PEIXOTO. Declarante: Geraldo Acelino Eurich, portador da RG.984990-PR, Funcionário Público Municipal, residente em Marbore-PR. Sendo o atestado de óbito firmado pelo Dr. Ivan Selene, dando como causa da morte: a) Sepse, b) Perfuração Esôfago, c) Estenose Esôfago. O sepultamento foi realizado no Cemitério Municipal de Marbore - PR. Apresentou a DO= 7025604. Observação: O falecido não deixou bens, deixa viúva a sra. Tereza dos Santos Klippe Peixoto e quatro filhos: Marcelo, Rosana, Paulo Rogério e Ana Paula.-----

O referido é verdade e dou fé.  
Campo Mourão, 29 de março de 1999.

1<sup>o</sup> Sr. Benedito de Campos. 2<sup>o</sup> Sr. João José Cirilo







REGISTRO CIVIL

ESTADO DO PARANÁ - COMARCA DE MAMBORE  
MUNICÍPIO DE MAMBORE

*Tute Brunetta*  
Oficial Titular do Registro Civil

BRASIL

*Junil I*

## CASAMENTO N.º 2.375 - - -

CERTIFICO que, às fls. 106- - - do Livro N.º B - 20- - - de Registro de Casamentos  
foi feito - - - hoje, o assento do casamento de - - -

- / JOSÉ MANOEL PEIXOTO / - - - e - / TEREZA DOS SANTOS KLIPE / - -

- - - contraído perante o Senhor - - - de Faz Osvaldo,  
Borgo - - - e as testemunhas José de Fátima

Moraes e Maria de Lourdes Moraes Azevedo, Brasileiros, casados, zela-  
dor e aposentada, residentes e domiciliados nesta cidade, - - -

foi, nascido em Rolândia - Estado do Paraná - aos quatro, (04) - -

- de novembro, (11) de 1943 - profissão lavrador - - -

residente e domiciliado nesta cidade, - - -

filho de ROLDÃO PEIXOTO, (falecido) - - - nascido

em França - - - residente e domiciliado - - -

- - - e de Dona ELLA PEIXOTO, (falecida)

- nascida em Canadá - - -

residente e domiciliada - - -

Ela, nascida em Mamborê - Estado do Paraná - aos quinze, (15) - -

- de outubro, (10) de 1955 - profissão do lar - - digo: gari - -

residente e domiciliada nesta cidade, - - -

filha de LAUDEMIRO EDUARDO KLIPE, (falecido) - - - nascido

em Estado do Paraná - - - residente e domiciliado - - -

- - - e de Dona FABIANA ROSA DOS SANTOS

(aposentada, nasc. à 20.08.17) - - - Estado do Paraná - - -

residente e domiciliada Herveira - Estado do Paraná - - -

A contraente passa a assinar-se - - - / TEREZA DOS SANTOS KLIPE PEIXOTO / -

Foram apresentados os documentos exigidos pelo art. 180 N.ºs I, II e IV, - - -

do Código Civil. - Observações: O regime adotado é o de Comunhão Parcial de

Bens - - -

Custas Cr\$51.357,00 - - -

- - -

- - -

- - -

O referido é verdade e dou fé.

Mamborê, 05 de setembro, (09) de 1992.

*Tute Brunetta*  
OFICIAL

Lui. N.º 72

Reconhecer em MAMBORE  
Tabelionato  
RUA JOÃO MENDES DE OLIVEIRA, 104  
MAMBORE - PARANÁ



MUNICIPAL  
D E  
M A M B O R Ê  
E S T A D O D O P A R A N Á  
T I T U L O D E C O N C E S S A O D E U S O



O Prefeito Municipal de Mamborê, Estado do Paraná, torna público e concede em favor de **JOSÉ MANOEL PEIXOTO**, brasileiro, casado com a a. **TEREZA DOS SANTOS KLIPE PEIXOTO**, residente neste conjunto bitacional do município e comarca de Mamborê Estado do Paraná, Portador RG nº 6.547.530-8 e C.P.F. 782.687.889/68.\*\*\*\*\*

lote nº 21

Quadra nº 149

Casa nº 54

direito de **CONCESSÃO DE USO**, por prazo indeterminado, do seguinte imóvel: casa nº 54, do Conjunto Habitacional Nossa Senhora Aparecida, lote urbano sob nº 21 com a área de 270,00 metros quadrados, da quadra 149, situado no quadro urbano da sede municipal de Mamborê, Estado do Paraná, com seguintes:

**LIMITAÇÕES E CONFRONTAÇÕES:**

<b>NORTE</b>	- Por uma linha; com rumo 66º30 NE Medindo 20.00 metros
confronta com	lote nº 19.
<b>LESTE</b>	- Por uma linha; com rumo 23º30 SE Medindo 13.50 metros
confronta com	o lote nº 30-A.
<b>SUL</b>	- Por uma linha; com rumo 66º30 SO Medindo 20.00 metros
confronta com	a Rua Nelson Camargo Alves.
<b>OESTE</b>	- Por uma linha; com rumo 23º30 NO Medindo 13.50 metros
confronta com	o lote nº 20.

**ORIENTAÇÃO DOS RUMOS VERDADEIROS**, Mamborê, 01 de Março de 1995 assinado por **JORGE RICCIARDI** Eng. civil - CREA:19.435-D-Pr.

**O.B.S. CASA CONJUGADA**

Paço Municipal de Mamborê, 01 de Março de 1995.

  
**ARMANDO ALVES DE SOUZA**  
Prefeito municipal

  
**REGIMUNDO FRANCISCO DA SILVA**  
Secretário



MEMORIAL DESCRITIVO

MUNICIPIO DE MAMBORÉ

COLONIA GOIO BANG

GLEBA Nº 4

CONJUNTO NOSSA SENHORA APARECIDA

LOTE Nº 21, DA QUADRA Nº 149

AREA. 270,00 M2

DESCRIÇÃO

LOTE URBANO SOB Nº 21, Com Area de 270,00 Metros Quadrados; do Conjunto Nossa Senhora Aparecida; da Quadra Nº 149; Situado no Quadro Urbano da Sede Municipal de Mamboré; da Gleba Nº 4 da Colonia Goio Bang; Municipio e Comarca de Mamboré. Estado do Paraná. Com Seguintes.

LIMITES E CONFRONTAÇÕES

AO NORTE Por uma Linha; com Rumo 66º30 NE Medindo 20,00 Metros confronta com Lote Nº 19.

A LESTE Por uma Linha; com rumo 23º30 SE Medindo 13,50 Metros confronta com Lote Nº 30-A.

AO SUL Por uma Linha; com rumo 66º30 SO Medindo 20,00 Metros confronta com a Rua Nelson Camargo Alves.

A OESTE Por uma Linha; com rumo 23º30 NO Medindo 13,50 Metros Confronta com o lote nº 20.

ORIENTAÇÃO DOS RUMOS VERDADEIROS

Mamboré 01 Março de 1995

  
JORGE RICCIARDI

Engº. Civil - CREA:19.435-D-Pr.



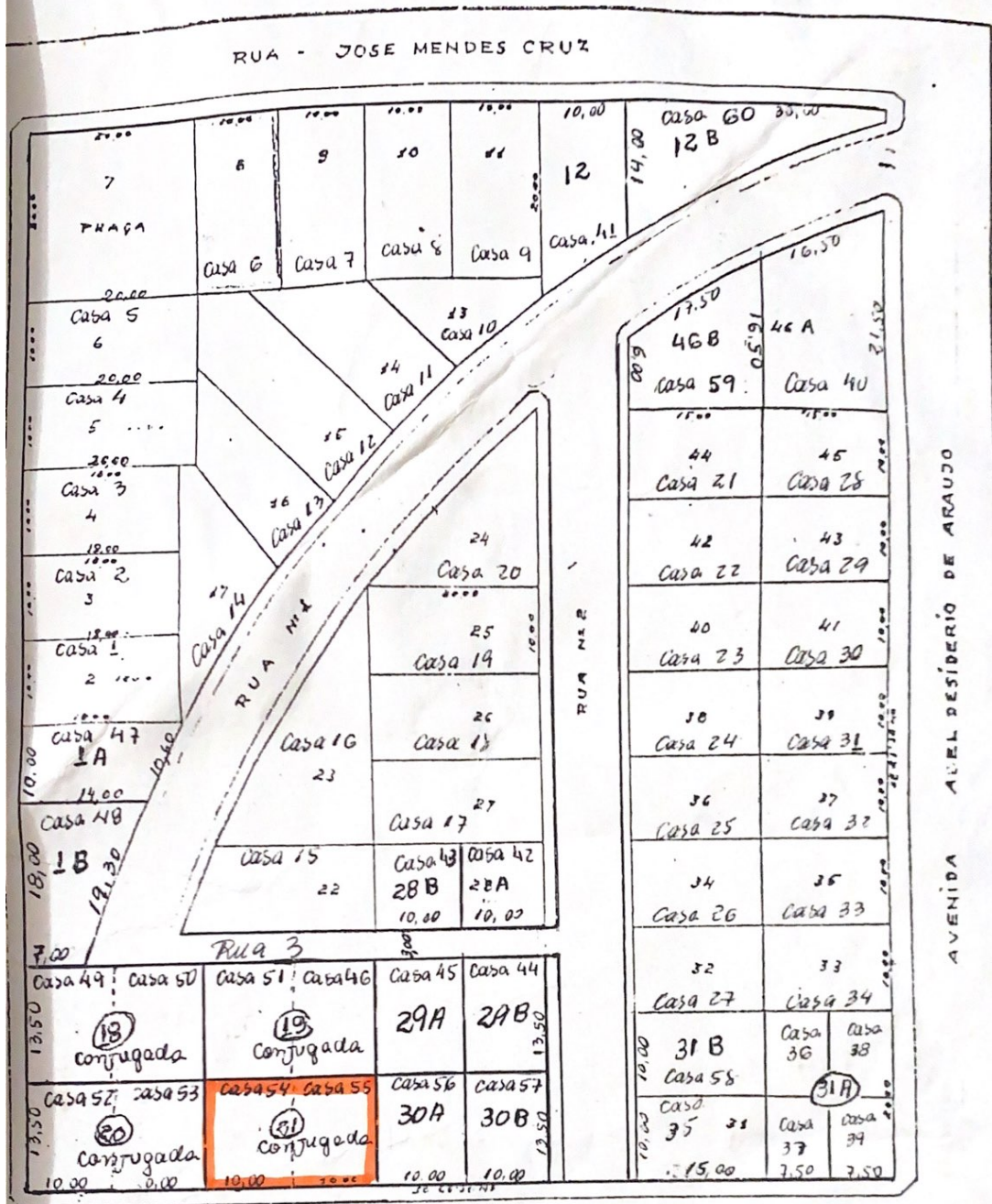

RUA NELSON CAMARGO ALVES

PREFEITURA MUNICIPAL DE MAMBORÉ - PR

PROJETO DA QUADRA Nº 149

COLÔNIA GOIO-BANG

GLEBA Nº 4

ESCALA 1:500

JORGE RICCIARDI

Engº. Civil - CREA: 19.435-D-Pr.